

Presentazione

**PROGETTO ESECUTIVO GIT
GESTIONE INTERSETTORIALE DEL
TERRITORIO**

marzo 2010

PROGETTO ESECUTIVO GIT: INDICE

- PARTE PRIMA: Finalità Obiettivi e Stato dell'Arte
- PARTE SECONDA: Strategie di intervento
 - Installazione dei sistemi tecnologici
 - Modelli di funzionamento dell'Aggregazione / Ente
 - Disseminazione delle Buone Pratiche
- PARTE TERZA: La gestione del progetto
 - Attività – (WP Work Package)
 - Aspetti organizzativi
 - Pianificazione e gestione delle attività
 - Risorse professionali e finanziarie (rendicontazione e monitoraggio)
- ALLEGATI
(Servizi applicativi, piano di diffusione del Polo, Scheda del Comune, Stato di attivazione, Modelli di assistenza e di Formazione, ecc.)

PROGETTO ESECUTIVO GIT: PARTE I – FINALITA' GENERALI

- Condividere la funzione catastale e di governo della fiscalità, attraverso l'utilizzo di flussi informativi delle Agenzie Territorio e Entrate, previsti dalle normative e dalle circolari
- Monitorare e gestire lo sviluppo territoriale come valorizzazione del patrimonio
- Sviluppare forme di equità fiscale attraverso un rapporto diretto con i cittadini
- Attuare forme concrete di semplificazione amministrativa per cittadini e per imprese

PROGETTO ESECUTIVO GIT: ENTI PARTECIPANTI (1)

- ANCI Lombardia
- Regione Lombardia
 - Capofila Milano (1 Comune, 1.308.735 ab.)
 - Bollate (10 Comuni, 194.497 ab.)
 - Chiari (8 Comuni, 62.289 ab.)
 - Corbetta e Gaggiano (23 Comuni, 119.935 ab.)
 - Erba (17 Comuni, 66.001 ab.)
 - Melzo (1 Comune, 18.451 ab.)
 - Monza (6 Comuni, 236.950 ab.)
 - Pioltello (1 Comuni, 33.965 ab.)
 - Ispra (1 Comuni, 4.873 ab.)
 - CST Valli Verbano (34 comuni, 76.644 ab.)

PROGETTO ESECUTIVO GIT: ENTI PARTECIPANTI (2)

- Regione Veneto
 - Thiene (20 Comuni, 165.906 ab.)
 - CST Vicentino (21 Comuni, 206.333 ab)
- Regione Umbria
 - SIR Umbria (92 Comuni, 825.826 ab)
- Regione Sardegna
 - Tempio Pausania (15 Comuni, 66.763 ab)
 - Olbia (9 Comuni, 69.741 ab)
 - Oristano (1 Comuni, 32.936 ab)
- Regione Calabria
 - Crotona (1 Comune, 58.052 ab)
 - Castrovillari (1 Comune, 22.572 ab)

PROGETTO ESECUTIVO GIT: OBIETTIVI



- Avviare in ogni singola Aggregazione/ente un ambiente tecnologico nel quale la Piattaforma GIT e i servizi applicativi sviluppati siano stati collaudati.
- Realizzare Modelli di funzionamento a livello istituzionale, organizzativo e gestionale, in materia fiscale e catastale, anche con la definizione di specifiche tecnologiche di supporto alla loro implementazione.
Attuare percorsi di progettazione di soluzioni operative in ambiti pilota in riferimento ai modelli generali definiti.
- Attivare la circolazione di buone pratiche fra enti/aggregazioni. Tra i soggetti aderenti al progetto le buone pratiche sono rappresentate da soluzioni istituzionali, organizzative, funzionali e tecnologiche necessarie al raggiungimento degli obiettivi 1 e 2. Verso l'esterno la disseminazione delle buone pratiche è rappresentata dalla presentazione dei risultati ottenuti dal Progetto

PROGETTO ESECUTIVO GIT: ENTI PILOTA

- **Comune di Milano**
Piattaforma C&T – Elenco dei Servizi
- **SIR Umbria**
Piattaforma C&T – Centro servizi -toponomastica
- **Polo di Monza**
Piattaforma C&T - Funzionalità di Polo
- **CST Vicentino**
Cooperazione applicativa
- **Polo di Chiari**
Modelli organizzativi – Polo catastale - SIT
- **Poli federati di Corbetta e Gaggiano (CST / ALI)**
Modelli organizzativi – Polo catastale - SIT

PROGETTO ESECUTIVO GIT: AVVIO SISTEMI TECNOLOGICI



PROGETTO ESECUTIVO GIT: SVILUPPO PIATTAFORMA

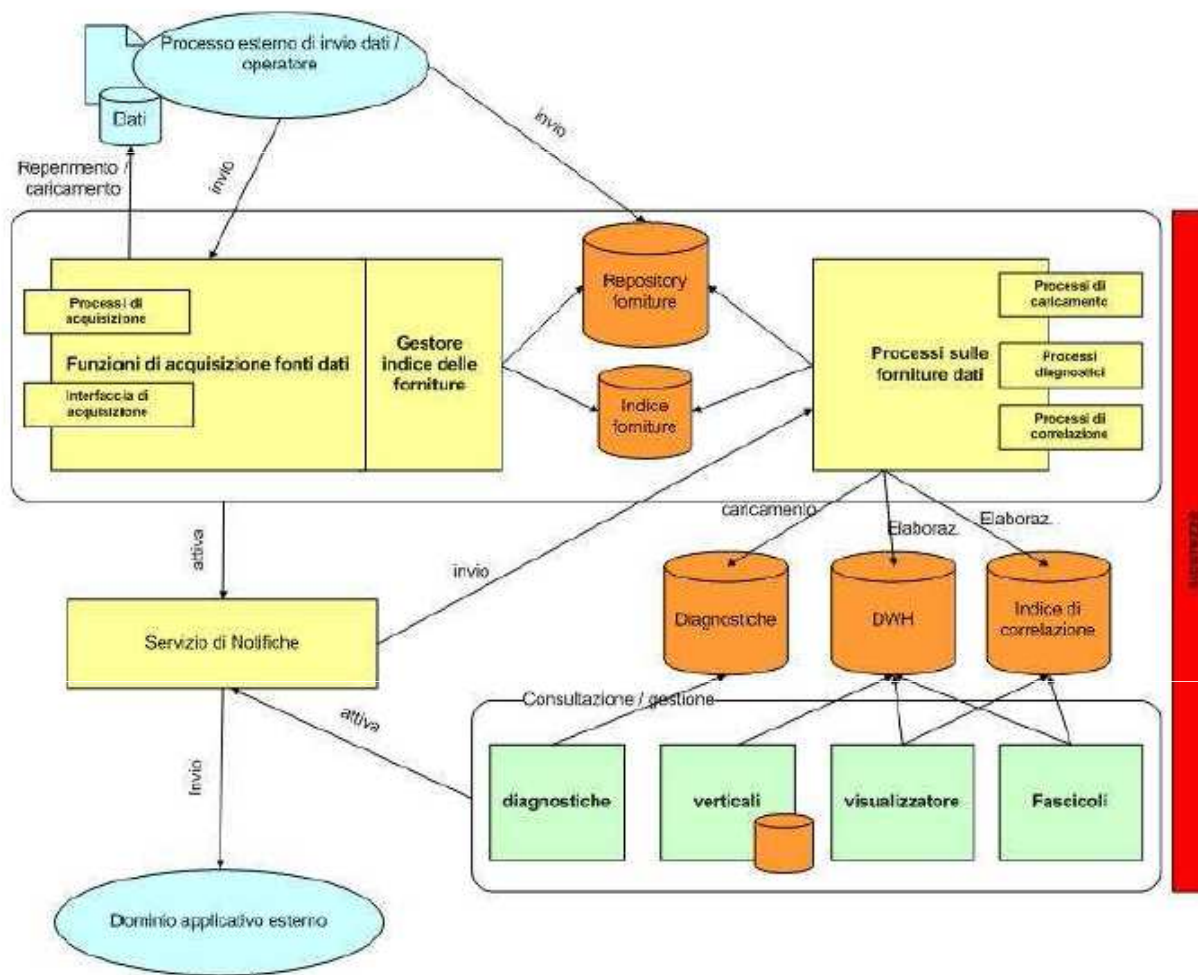

PROGETTO ESECUTIVO GIT: NUOVI SERVIZI APPLICATIVI

- **Gestione dell'acquisizione delle forniture circ7 / 2006 dell'Agenzia del Territorio**
- **Servizi di acquisizione per aggiornamento delle fonti esterne ed interne nel DHW**
- **Processi di correlazione dei dati per soggetti ed Oggetti**
- **Automati di diagnostiche di consistenza e di correttezza delle informazioni presenti nei flussi al momento del caricamento**
- **Interfacce di interazione web e webgis con l'utenza**
- **Strumenti di analisi della fiscalità locale per contribuente**
- **Accettazione in ingresso e caricamento dei in DWH flussi riscossione coattiva del CNC 290 e 750**
- **MUI compravendite**
- **MUI Successioni**
- **MUI DOCFA**
- **Trattamento ISEE**
- **Quadri situazione dei tributi per contribuente**
- **Fascicolo amministrativo del corpo di fabbrica**
- **Back Office Docfa per il trattamento attraverso automa del controllo art.34Q delle pratiche Docfa e della L.662/96 con produzione flusso CreaXML verso Agenzia del Territorio**
- **Supporto informatico informativo agli adempimenti di cui ai commi 335, 336 della L.311/2004**
- **Supporto informatico informativo agli adempimenti di cui al comma 340 della L.311/2004**
- **Servizi di simulazione accatastamento per i professionisti con verifica della corretta valutazione**

PROGETTO ESECUTIVO GIT: INSTALLAZIONE SISTEMI TECNOLOGICI

- Tutte le aggregazioni/enti hanno l'opportunità di diffondere sin dall'avvio del Progetto la Piattaforma GIT esistente, al fine di sperimentare per tempo ambienti e modalità di lavoro che saranno poi integrati dalle soluzioni definite nella fase di sviluppo
- Tutte le Aggregazioni/enti aderenti al GIT sono chiamate ad attivare, in relazione alle loro peculiarità, le soluzioni tecnologiche, organizzative, gestionali e istituzionali definite nella fase di sviluppo
- Ogni Aggregazione/ente è responsabile della stesura del progetto di diffusione e del successivo dispiegamento per il territorio della propria aggregazione e deve produrre un proprio progetto per la sua attuazione

PROGETTO ESECUTIVO GIT: INSTALLAZIONE SISTEMI TECNOLOGICI

- E' richiesto propedeuticamente presso ogni Polo l'approntamento delle risorse infrastrutturali e tecnologiche di base
- L'installazione della piattaforma di servizio del progetto è prevista presso i Poli partecipanti e tutti i Comuni partecipanti avranno l'accesso ai servizi attraverso l'infrastruttura di Polo
- La piattaforma dovrà essere installata, entro la fine del Progetto GIT, in modalità "completa" presso ogni Polo, mentre l'attivazione dei servizi prevista dal Progetto è differenziata

PROGETTO ESECUTIVO GIT: MODELLI DI FUNZIONAMENTO

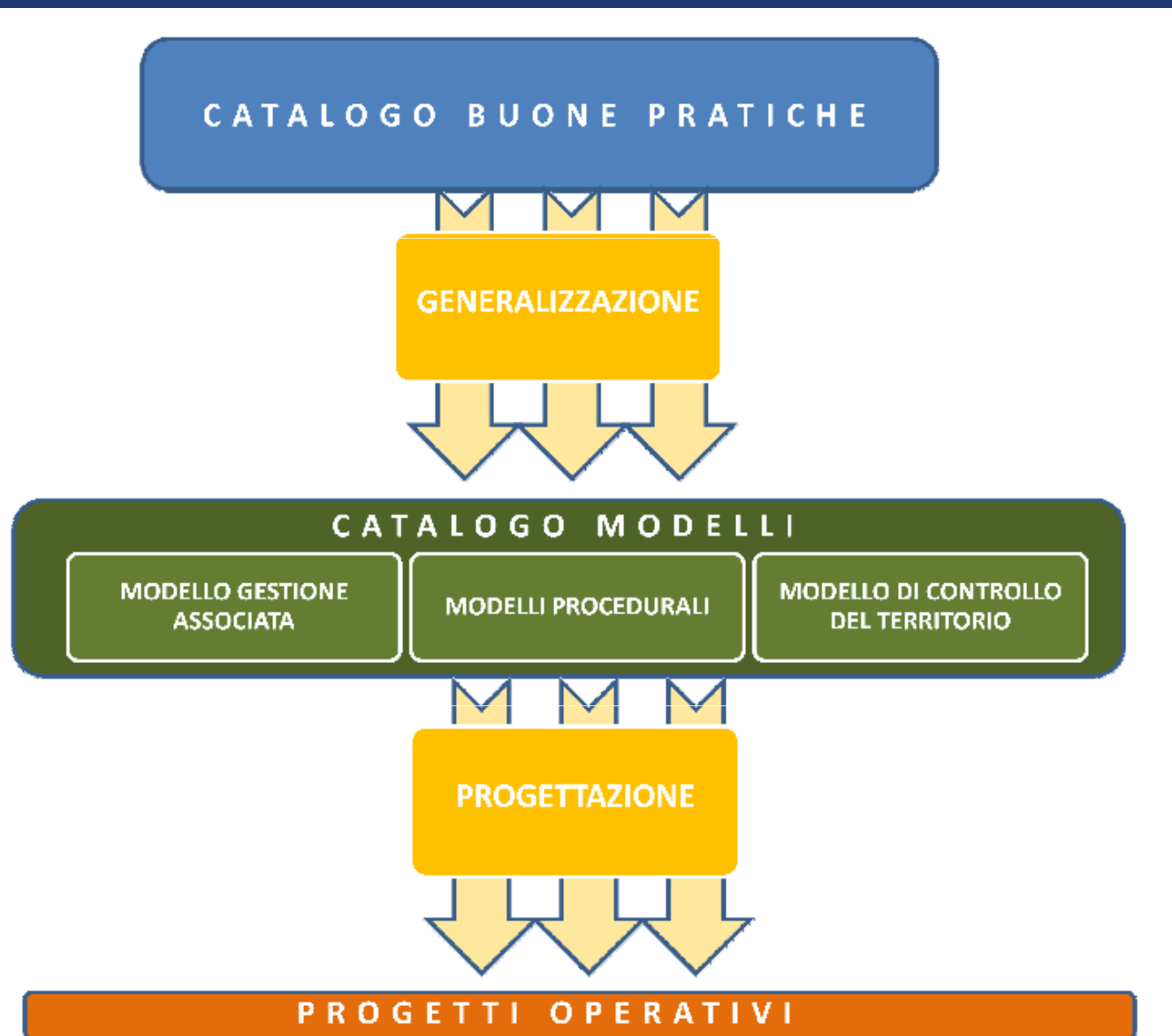

PROGETTO ESECUTIVO GIT: COMUNITA' PROFESSIONALE

- Portale: ambiente di scambio e condivisione di contributi, ospita anche informazioni e approfondimenti sul progetto e supporti formativi a distanza
- Contatti telefonici: verranno contattati i principali referenti territoriali per promuovere le attività di progetto
- Mailing: una newsletter promuove l'iniziativa e aggiorna costantemente i membri della comunità sulle attività e progetti in corso
- Stampa: l'iniziativa viene promossa attraverso il coinvolgimento della stampa specializzata
- Eventi: previsti eventi/seminari all'interno dei quali saranno diffuse informazioni sul progetto

PROGETTO ESECUTIVO GIT: NOTE AMMINISTRATIVE

- Nel caso di Aggregazioni, i cofinanziamento erogati dalle Amministrazioni Comunali costituenti, confluiscono nell'eventuale Aggregazione di appartenenza secondo gli importi deliberati. Il referente locale dell'Aggregazione - unico interlocutore sul fronte amministrativo e di rendicontazione - dispone dei contributi erogati secondo le necessità progettuali concordate con il Responsabile di Progetto.
- I soggetti aderenti avviano i sistemi tecnologici composti dalla piattaforma beta (in via facoltativa), dalla piattaforma aggiornata e dai nuovi servizi che si ritiene opportuno installare. La quota di co-finanziamento deve comprendere tutte le spese necessarie alla realizzazione di quanto sopra elencato; eventuali eccezioni vanno esplicitamente autorizzate dal Responsabile di Progetto.
- Nel caso siano utilizzate risorse finanziarie del Progetto GIT, ogni referente locale deve attenersi alle procedure di acquisto e incarico previste dai regolamenti in vigore.

PROGETTO ESECUTIVO GIT: GESTIONE DEL PROGETTO



PROGETTO ESECUTIVO GIT: RISORSE

PROGETTO GIT (€ 5.171.384)

SVILUPPO
(€ 2.010.084)

SERVIZI GENERALI
(€ 582.488)

DIFFUSIONE
(€ 2.578.812)

REALIZZAZIONE
NUOVE
APPLICAZIONI

SVILUPPO PROGETTI
ISTITUZIONALI,
ORGANIZZATIVI E
GESTIONALI

GESTIONE
DEL PROGETTO

COMUNITA'
PROFESSIONALE

FORMAZIONE
INTERVENTO
ASSISTENZA

AVVIO SISTEMI
TECNOLOGICI

PROGETTO ESECUTIVO GIT: GESTIONE DEL PROGETTO

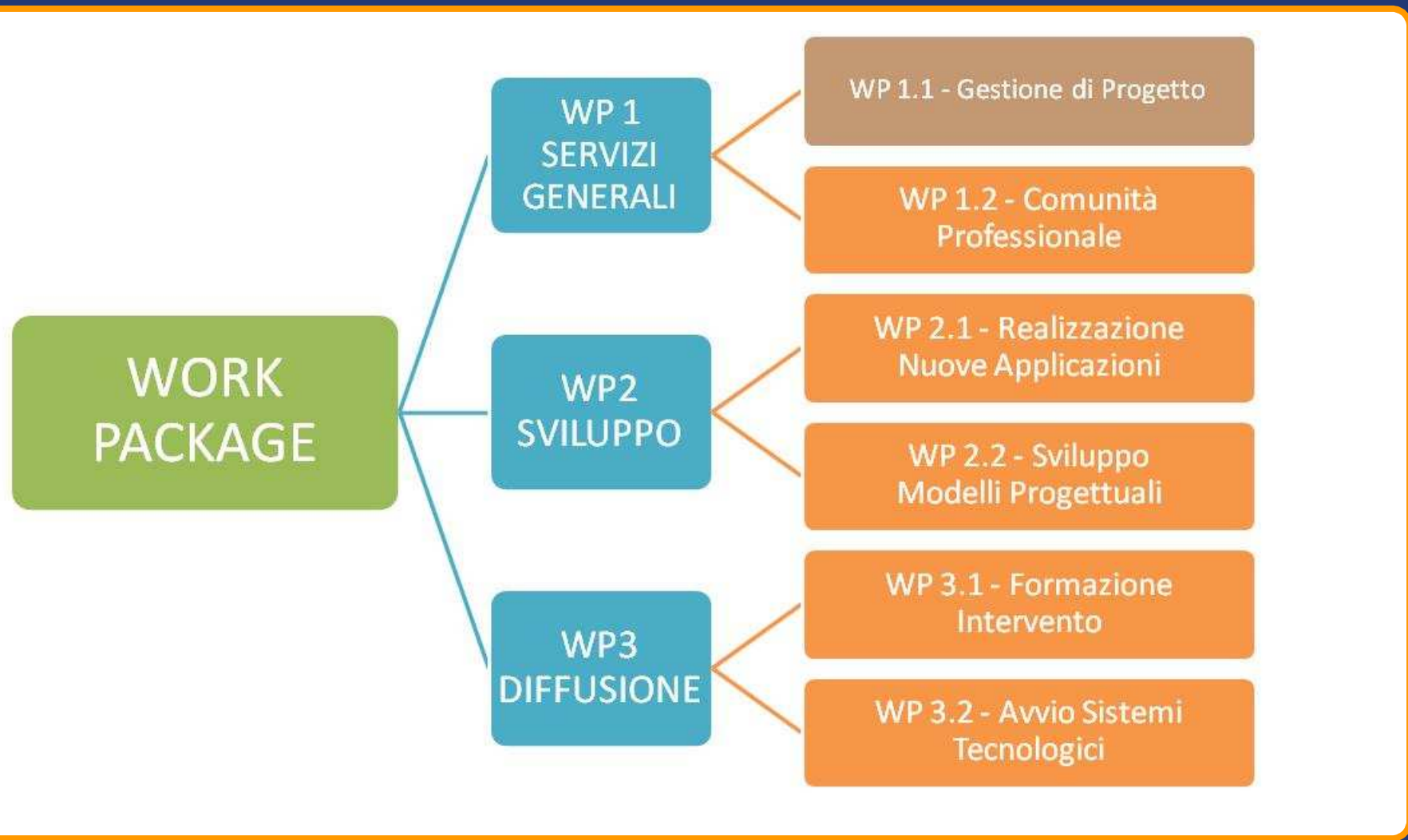

PROGETTO ESECUTIVO GIT: ORGANIGRAMMA

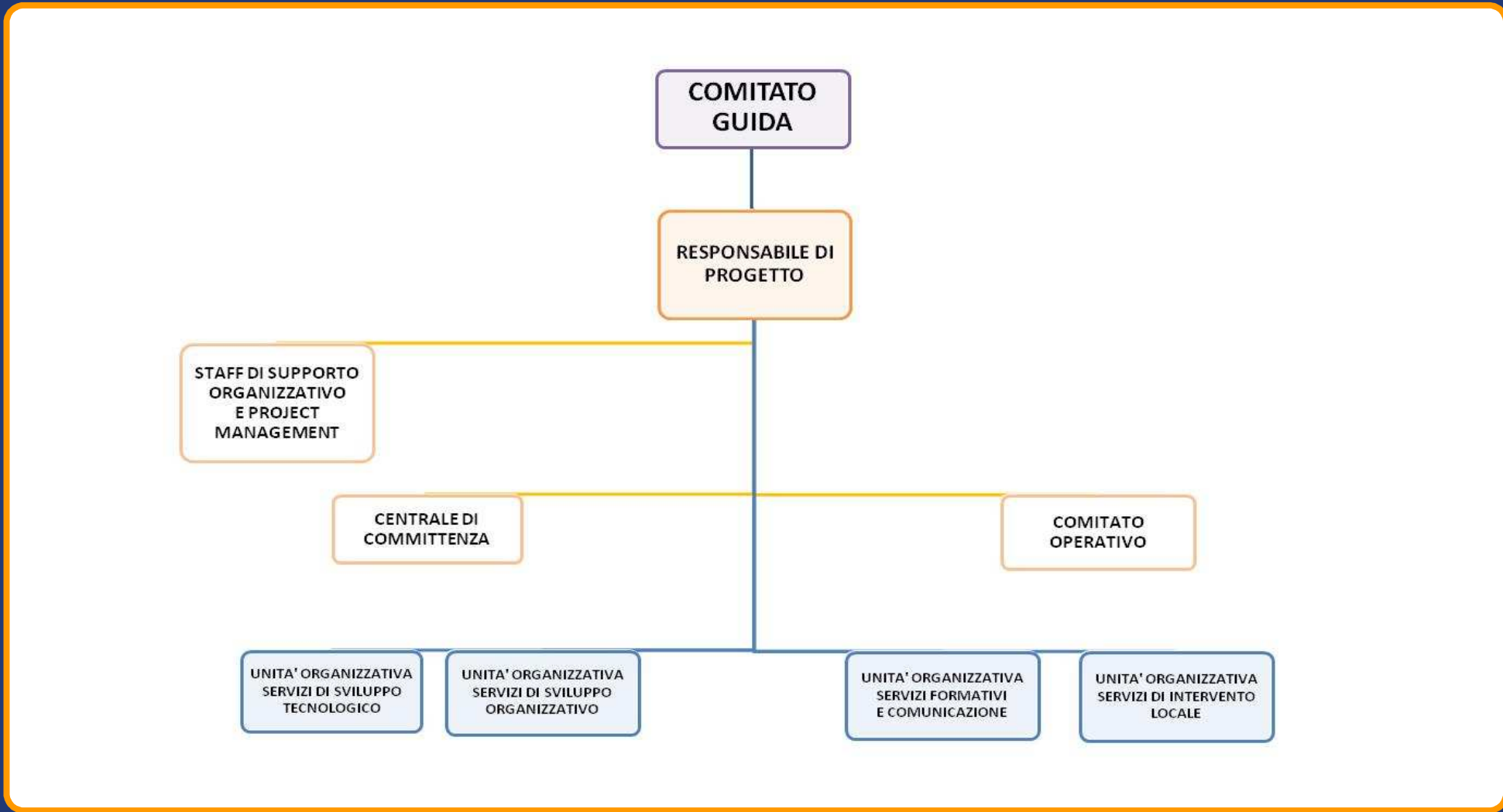

PROGETTO ESECUTIVO GIT: PIANIFICAZIONE

